

Lageplan 1:500

über Flurstück Nr. 148/8 u. 148/6 der Gemarkung Wilhelmsfeld
zum Baugesuch de

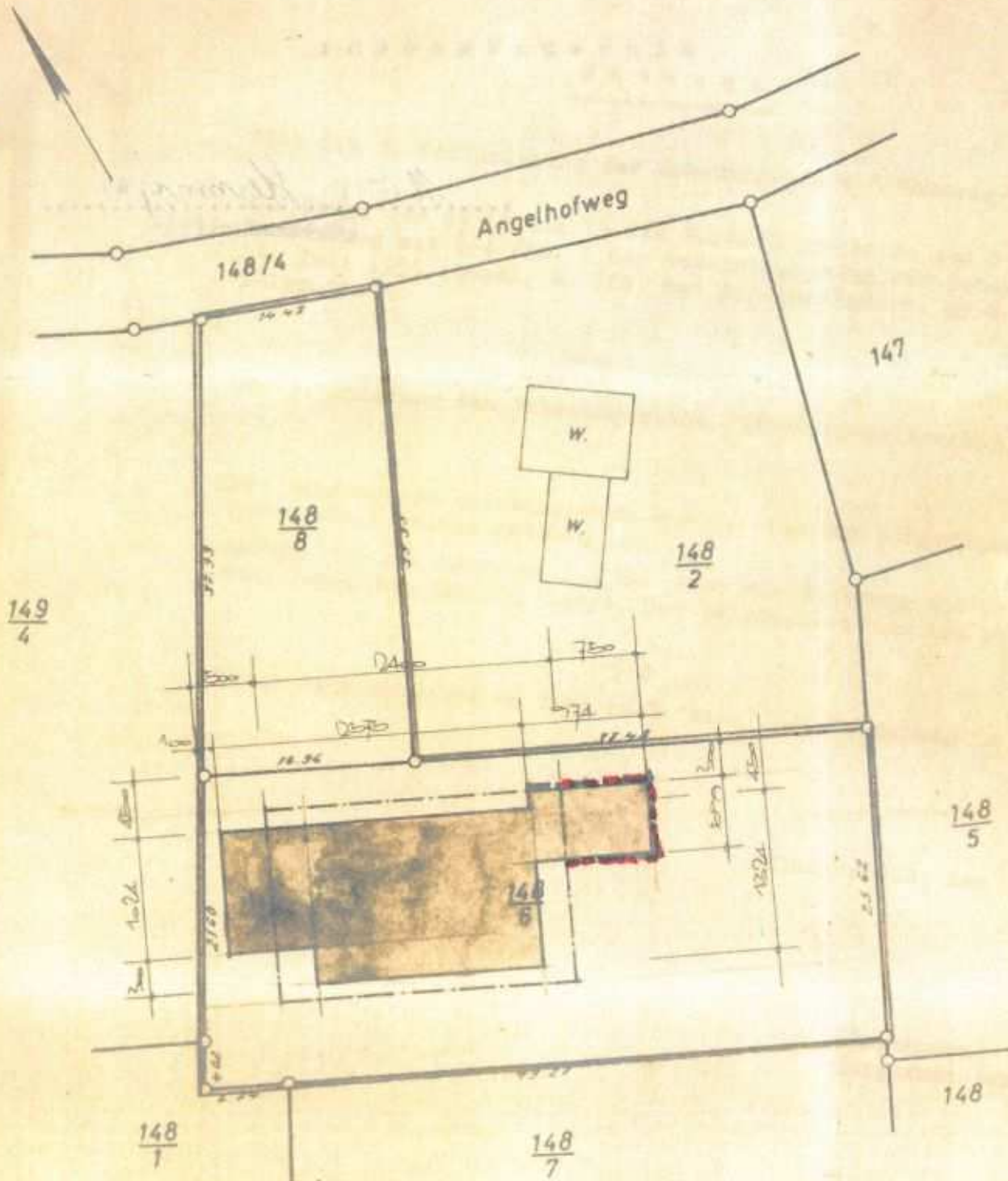

Wilhelmsfeld/Heidelberg, im Jan 1970
Der Bauherr:

Der Architekt:

ING. KURTA MAIER



Heidelberg, den 13. Dezember 1969

Zipprian

bestellter Vermessungsingenieur